	Toode	Kogus
	158	8
	351 "50"	3
	351 "70"	4
	351 "90"	2
	595c	2
	678	3
	811	2
	812	1
	814	2
	Post 1.5m	14
	Post 2m	4
	Reguleerija	2

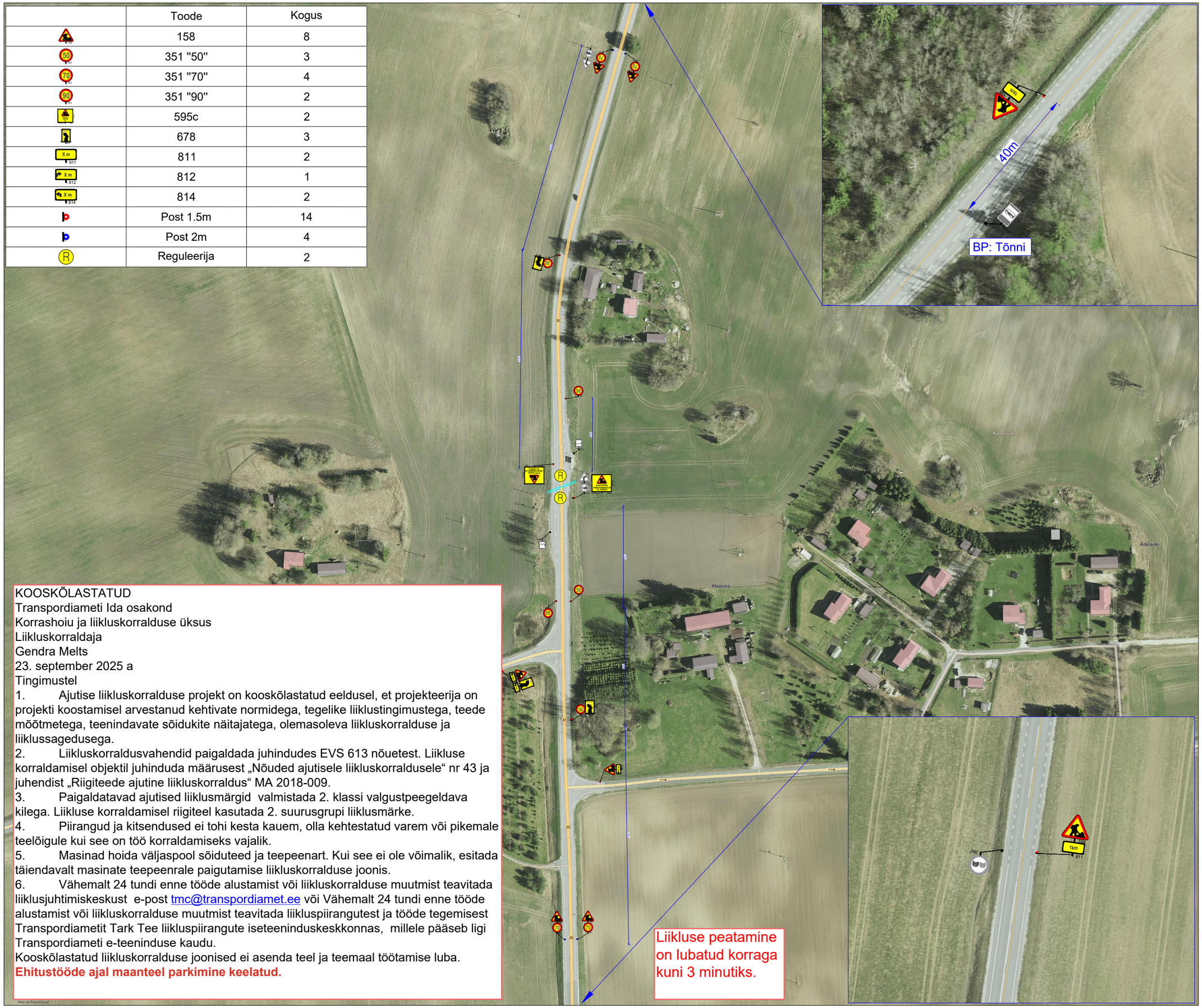

KOOSKÕLASTATUD
Transpordiameti Ida osakond
Korrashoiu ja liikluskorralduse üksus
Liikluskorraldaja
Gendra Melts
23. september 2025 a
Tingimustel

1. Ajutise liikluskorralduse projekt on kooskõlastatud eeldusel, et projekteerija on projekti koostamisel arvestanud kehtivate normidega, tegelike liiklustingimustega, teede mõõtmetega, teenindavate sõidukite näitajatega, olemasoleva liikluskorralduse ja liiklussagedusega.
2. Liikluskorraldusvahendid paigaldada juhindudes EVS 613 nõuetest. Liikluse korraldamisel objektil juhinduda määrusest „Nõuded ajutisele liikluskorraldusele“ nr 43 ja juhendist „Riigiteede ajutine liikluskorraldus“ MA 2018-009.
3. Paigaldatavad ajutised liiklusmärgid valmistada 2. klassi valgustpeegeldava kilega. Liikluse korraldamisel riigiteel kasutada 2. suurusgrupi liiklusmärke.
4. Piirangud ja kitsendused ei tohi kesta kauem, olla kehtestatud varem või pikemale teelõigule kui see on töö korraldamiseks vajalik.
5. Masinad hoida väljaspool sõiduteed ja teepeenart. Kui see ei ole võimalik, esitada täiendavalt masinate teepeenrale paigutamise liikluskorralduse joonis.
6. Vähemalt 24 tundi enne tööde alustamist või liikluskorralduse muutmist teavitada liiklusjuhtimiskeskust e-post tmc@transpordiamet.ee või Vähemalt 24 tundi enne tööde alustamist või liikluskorralduse muutmist teavitada liikluspiirangutest ja tööde tegemisest Transpordiametit Tark Tee liikluspiirangute iseteeninduskeskkonnas, millele pääseb ligi Transpordiameti e-teeninduse kaudu.

Kooskõlastatud liikluskorralduse joonised ei asenda teel ja teemaal töötamise luba.

Ehitustööde ajal maanteel parkimine keelatud.

Ramudden

Ramudden OÜ, Reg. kood 12969700
Artelli 16/18, Tallinn.
Telefon: +372 622 9530 E-post:info@ramudden.ee

Projekti nimetus:
Õhuliini vahetus

Joonise nimetus:
Ajutine liikluskorraldus

Objekti asukoht:
RT 22 km 10.44 Rakvere - Väike-Maarja - Vägeva tee, Levala küla, Rakvere vald, Lääne-Viru maakond

Märkused:
AKÖL: 3692 autot ööpäevas, sõiduautosid 93%

Kuupäev	Töö nr.	Joonise nr.
23/09/2025	RLKK250917-2	1

Tellija	Võrgutehnikud OÜ Heike Remmelg, +372 5620 2472, heike.vorgutehnikud@gmail.com
Cad proj.	K. K. Pihlakas, Tel: +372 5883 8300

Kutsetunnistus nr. 193489 T. Rämmel
Tegevusluba nr ELK000084

TINGMÄRGID:

- Töötsoon: õhuliin
- Ajutine liiklusmärk
- Ajutine liiklusmärgi post
- Ol.olev liiklusmärk
- Ol.oleva liiklusmärgi post
- Reguleerija